PRZEKRÓJ A–A
(BUDYNEK NR1)
1:100

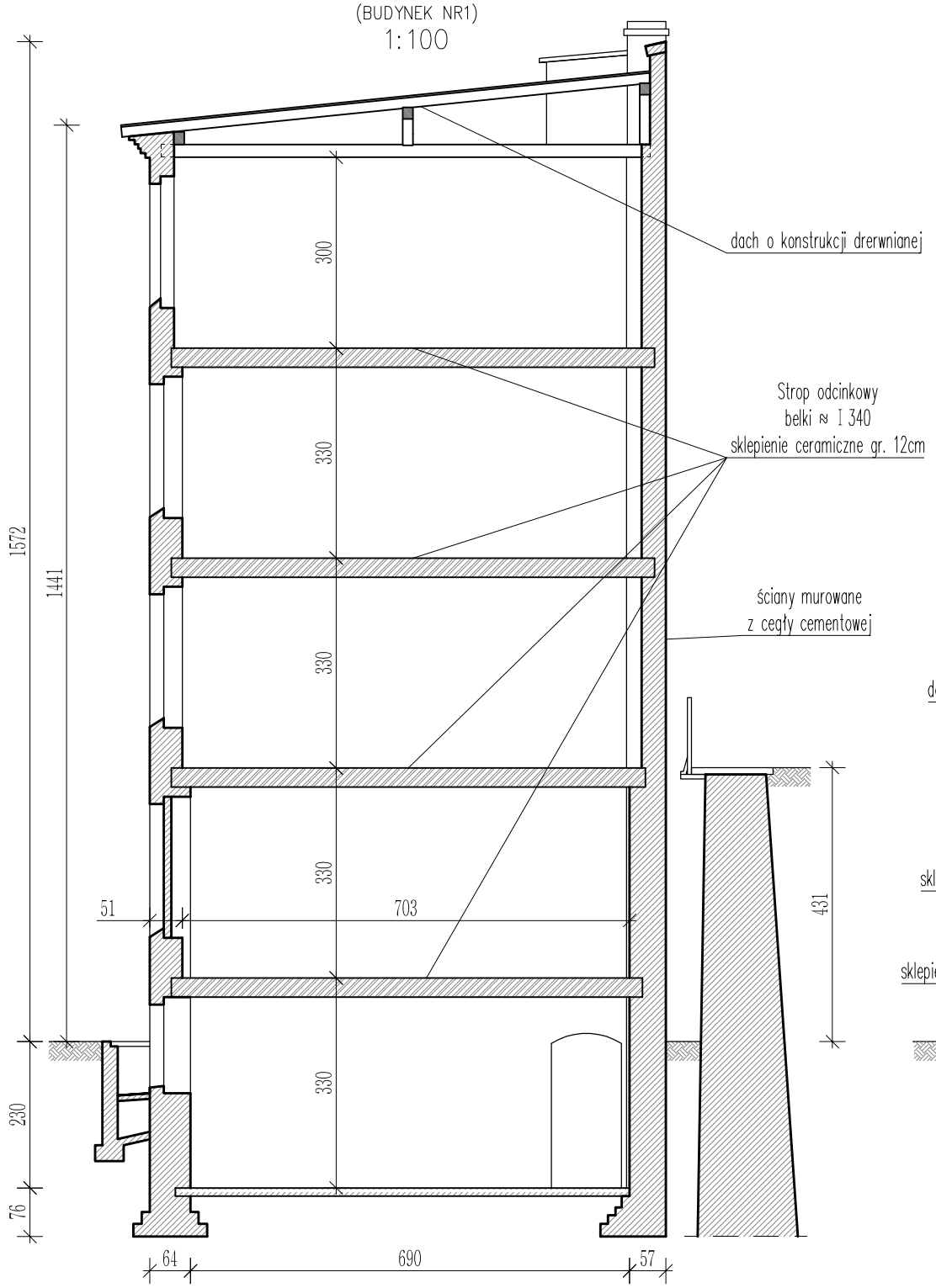

PRZEKRÓJ B–B
(BUDYNEK NR1)
1:100

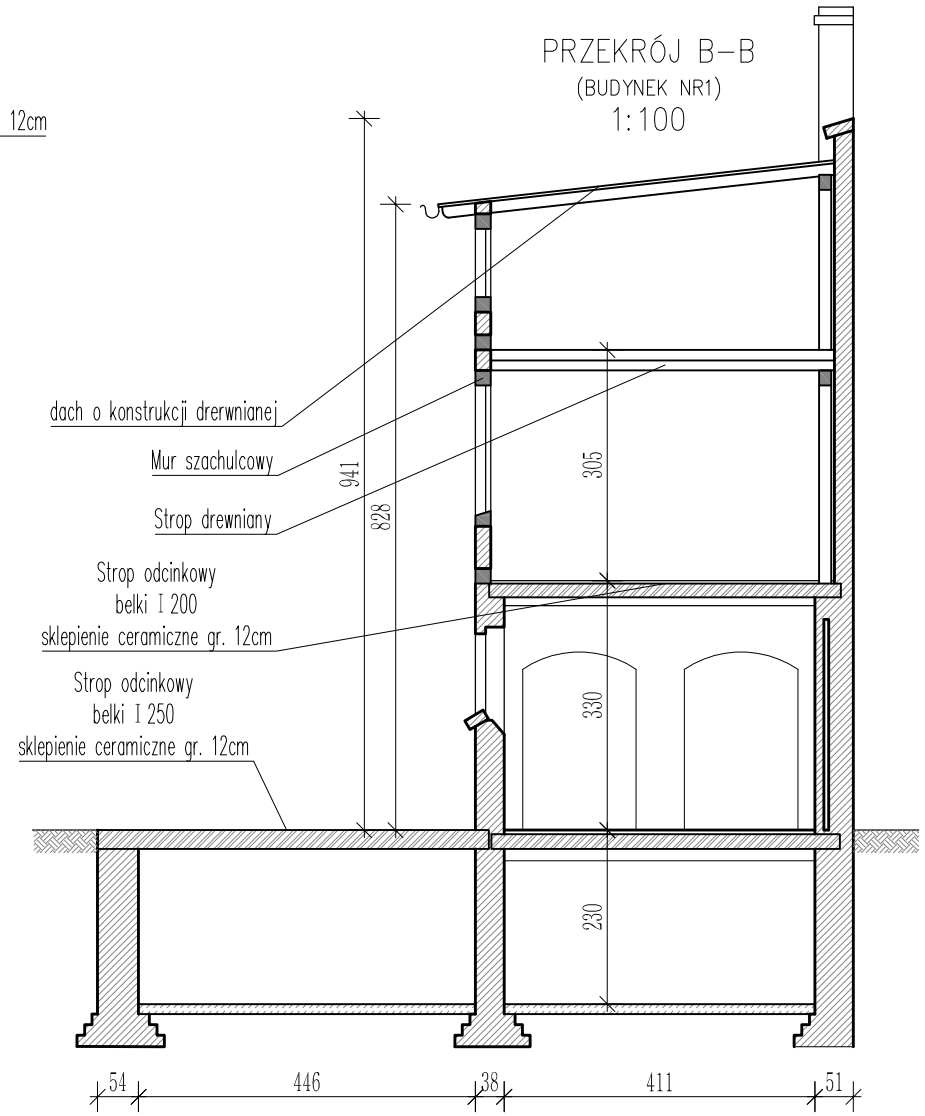

0 1 2 3 4 5 6 8 10m

Uwagi

1. WYMIARY I RZĘDNE SPRAWDZIĆ NA BUDOWIE, A ZAISNIAŁE ROZBIEŻNOŚCI WYJAŚNIĆ Z PROJEKTANTEM.
2. ZE WZGLĘDU NA ZNACZNY POZIOM USZKODZEŃ KONSTRUKCJI ORAZ FAKT, ŻE PROJEKT DOTYCZY ROZBIÓRKI OBIEKTÓW ODSTĄPIONO OD PRZEDSTAWIANIA NA RYSUNKU WSZYSTKICH USZKODZEŃ. PRZYJMUJE SIĘ, ŻE WSZYSTKIE ELEMENTY BUDYNKÓW SĄ W ZŁYM STANIE TECHNICZNYM.
3. ZE WZGLĘDU NA BRAK MOŻLIWOŚCI WEJŚCIA DO BUDYNKÓW (ZAMUROWANE OTWORY DRZWIOWE I OKIENNE, STAN TECHNICZNY ZAGRAŻAJĄCY ZDROWIU I ŻYCIU OSUB PRZEBYWAJĄCYCH PRZY BUDYNKU) RYSUNKI SPORZĄDONO NA PODSTAWIE DOKUMENTACJI ARCHIWALNEJ ORAZ INWENTARYZACJI WYKONANEJ W OGRANICZONYM ZAKRESIE. NIE WYKLUCZA SIĘ MOŻLIWOŚCI WYSTĘPOWNIA INNYCH ELEMENTÓW KONSTRUKCJI, WYKOŃCZENIA I WYPOSAŻENIA NIE PRZEDSTWIONYCH NA RYSUNKU.
4. KOLEJNOŚĆ ROZBIÓRKI BUDYNKÓW PRZEDSTAWIONO W OPISIE TECHNICZNYM
5. ROZBIÓRKĘ ŚCIAN BUDYNKÓW WYKONYWAĆ PRZY UŻYCIU ZABEZPIECZENIA (NP. SIATKI POLIPROPYLENOWEJ) CHRONIĄCEGO PRZED NIEKONTROLOWANYM SPADANIEM GRUZU NA NASYP KOLEJOWY ORAZ PRZYLEGAJĄCE PODWÓRZA.
6. W ZESTAWIENIU ELEMENTÓW PODANO WARTOŚCI ORIENTACYJNE.
7. WSZELKIE WĄTPLIWOŚCI WYJAŚNIĆ Z PROJEKTANTEM.

biuro obsługi budownictwa
Biuro Obsługi Budownictwa
Mariusz Fabjanowski
50-323 Wrocław, ul.Kluczborska 13/1
tel.0506177881 , tel./fax(071) 3459264

Inwestor	Gmina Wrocław reprezentowana przez Wrocławskie Mieszkania sp. z o.o.
Adres	ul. Mikołaja Reja 53-55, 50-343 Wrocław
Obiekt	Budynek produkcyjny (obecnie pustostan)
Adres geod.	Inwestycja: Dz. nr 3/22 obręb: Kleczków, AM-5 Obszar oddz: Dz. nr 3/22, obręb: Kleczków, AM-5 charakter stały. Dz. nr 8/5, 6/2, 6/11, 17/12, obręb: Kleczków, AM-5 char. tymczasowy.
Temat projektu	ROZBIÓRKA BUDYNKÓW ZLOKALIZOWANYCH W PODWÓRZU NA ZBIEGU PIERZEI PRZY UL. KLECZKOWSKIEJ I UL. WADYSŁAWA REYMONTA
Temat rysunku	PRZEKRÓJ A-A, B-B

	Imię i nazwisko	Data	Nr upr.	Podpis
Konstrukcja:	mgr inż. Mariusz Fabjanowski	11.2017	145/DOŚ/05	
Sprawdził:	mgr inż. Grzegorz Kędzierski	11.2017	201/DOŚ/09	
Asystent:	inż. Łukasz Hulbój	11.2017	-	

BOB/17/43	1:100	P.W.	Konstr.	I-07
Nr projektu	Skala	Stadium	Branża	Nr rysunku